

ドイツで見る、シュタットヴェルケと交通革命 最先端エネルギー事業を“体感するツアー” ～「再生エネによる地産地消」の鍵はここにある～

世界のエネルギーは、再生エネを軸に急激に変化しています。
エネルギー革命をリードするドイツでは、『シュタットヴェルケ』を基盤に、
最先端の『交通革命』や『熱供給』などの再生エネ事業が拡大しています。
各地で行われている実証とは違う、実際の取り組みを現場で体感します。

- 視察1. 政府が「日本の地域エネルギー供給」のモデルとする都市公社『シュタットヴェルケ』
～数十万人規模の都市をカバーするシュタットヴェルケでの電力、熱、交通などエネルギーへの
取り組み
- 視察2. **水素社会に向けての最先端の取り組み**
～水素バスへ供給できる水素ステーションや風力発電で水素を作る「パワー・トゥ・ガス」
プロジェクト
- 視察3. 住民で作るエネルギー協同組合による**地域熱供給**
～エネルギーの地産地消と効率化で画期的な町づくり
- 視察4. ドイツをベースに**世界へ拡大する太陽光発電事業会社**

★視察の全行程に、日本再生可能エネルギー総合研究所の代表が同行します。
～ドイツの分散型の再生エネの現状と**日本での再生エネビジネスのポイント**を解説します。

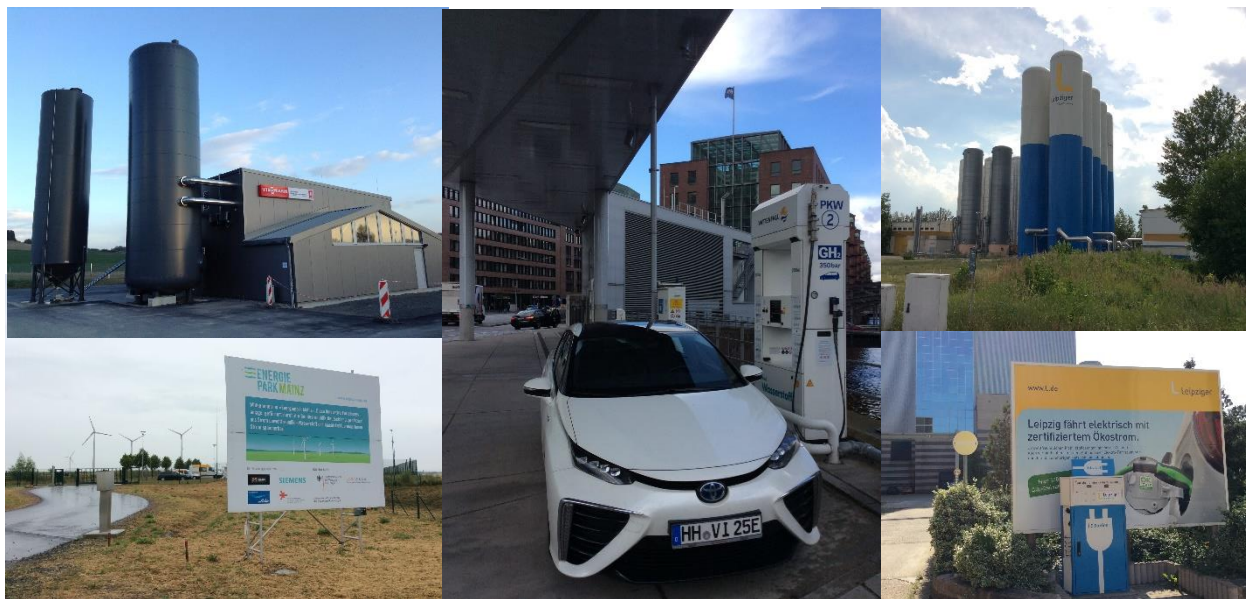

(撮影：日本再生可能エネルギー総合研究所)

視察企画：

日本再生可能エネルギー総合研究所(JRRI)
担当者：北村 和也
〒216-0033 川崎市宮前区宮崎2-9-2-707
TEL: 090-1045-9837 E-mail: kitamura@jrri.jp

旅行企画・実施：

近畿日本ツーリスト
近畿日本ツーリスト(株) ECC営業本部 第2営業支店
観光庁長官登録旅行業第1944号、一般社団法人日本旅行業協会正会員、
ボンド保証会員、旅行業公正取引協議会会員



募集要項

■ご旅行代金	498,000 円(お一人様あたり) ※燃油サーチャージ(目安 18,740 円 2017 年 7 月 24 日現在)および国内空港施設使用料、旅客保安サービス料、海外空港諸税等が別途必要となります。
■ご旅行期間	2017 年 10 月 22 日(日)~10 月 29 日(日) 6 泊 8 日
■利用予定日本発着 航空会社	全日空(略号 NH) ※エコノミークラス利用
■ご利用予定ホテル	●RADISSON BLU HAMBURG (バス/トイレ付) ●BEST WESTERN LEIPZIG CITY CENTER (バス/トイレ付) ※1 泊朝食付きシングルルームで ●FONTANA HOTEL IN WIESBADEN (バス/トイレ付) ご用意いたします。 ●LEONARDO ROYAL HOTEL FRANKFURT (バス/トイレ付)
■添乗員	1 名同行いたします。
■最少催行人員	13 名 ※13 名に満たない場合の当ツアーは催行しません。
■募集人員	15 名 ※人数に到達次第募集を締め切ります。
■申込締切日	2017 年 8 月 30 日(水)必着
■取消料	①9/20~10/19 旅行代金の 20%②10/20~旅行開始前まで 50%③旅行開始後・無連絡 100% ※詳しくは最終ページの旅行条件書もご確認ください。
■ご旅行代金について	<p>旅行代金に含まれるもの</p> <ul style="list-style-type: none"> * 航空運賃(全日空・エコノミークラス)(この運賃・料金には、運輸機関の課す付加運賃・料金を含みません。付加運賃・料金とは原価の水準の異常な変動に対応するため、一定期間及び一定条件下に限りあらゆる旅行者に一律に課されるものです。) * ホテル宿泊代金 6 泊分(1 泊朝食付、シングルルーム利用※ホテルの設備内容は、上記「ご利用予定ホテル」をご参照ください) * 食事代金(朝 6 回・昼 0 回・夕 1 回)※機内食はこの回数に含まれません * 日程表に記載の団体行動中の専用バス・ガイド代金(チップ・食事代を含みます) * 手荷物運賃: 利用航空会社の規定のサイズに準拠します。* 団体行動中のチップ * 視察関連費用* 添乗員費用(1 名同行します) <p>※上記代金はお客様の都合により、一部ご利用されなくても払戻しいたしません(旅行代金算出基準日: 2017 年 7 月 26 日)</p> <p>旅行代金に含まれないもの</p> <ul style="list-style-type: none"> 上記以外は旅行代金に含まれませんが参加にあたって通常必要となる費用を例示します * 旅券(パスポート) 印紙・証紙代(5 年: ¥11,000-/10 年: ¥16,000-) * 個人的性格の費用: 日程表に記載のない飲食代、別行動代、クリーニング代、電話代 * 航空会社の課す付加運賃・料金(燃油サーチャージ: 目安 ¥18,740-2017 年 7 月 24 日現在) 航空会社の定める付加運賃・料金に変更された場合は、増額になった時は不足分を追加徴収し、減額になった時はその分を返金いたします * 成田空港施設使用料(2,090 円) 成田旅客保安サービス料(520 円) 現地空港税(18,230 円) * 航空機手荷物超過料金 * 空港・ホテルでのポーターは含まれておりません。お荷物をご自身でお運びください。 * ビジネスクラスご利用追加代金(料金はお問い合わせください。) * 任意の海外旅行保険料 * 食事の飲物代 <p>※上記の日本円換算額は 2017 年 7 月 24 日の三菱東京 UFJ 銀行の店頭売り渡し電信送金レート(1 ドル=111.27 円)を基準にしています。為替レート変動により過不足が生じた場合精算は致しません。</p>
■ご注意	<p><u>旅券・査証について</u></p> <ul style="list-style-type: none"> * 旅券(パスポート) 残存日数: この旅行では 2018 年 1 月 31 日まで有効な旅券が必要となりますが、天災地変・暴動や航空機トラブルなど万が一に備え、余裕をもった残存日数のあるパスポートをご用意ください。 * 現在お持ちの旅券(パスポート)が今回の旅行に有効かどうかの確認、旅券・査証取得はお客様の責任で行ってください。 * 日本国籍の方がドイツへ観光目的での渡航であれば、3 か月以内の滞在は査証(ビザ)は不要です。 * 日本国籍以外の方は自国・渡航先国の領事館、入国管理事務所にお問い合わせください。(2017 年 7 月 26 日現在の情報です。)

日程表

No.	月日曜	都市名/滞在地名	現地時間	交通機関	摘要	食事条件			
						朝	昼	夕	
1	2017年 10月22日 (日)	東京(成田) ブリュッセル ブリュッセル ハンブルク	発着 発着 発着	10:50 15:50 17:20 18:30	NH231 SN2627 専用バス	空路、ブリュッセル乗り継ぎハンブルクへ 到着後、ホテルへ移動	朝 ×	昼 機	夕 ×
2	10月23日 (月)	ハンブルク	滞在	終日	専用バス	ホテル出発 視察 *大型水素ステーション(水素バス供給可) *Hysolution(ハンブルク水素プロジェクト) *Enerparc社(太陽光事業会社) オリエンテーリング(ウェルカムパーティー)	(ハンブルク泊) ○ × ○		
3	10月24日 (火)	ハンブルク ハンブルク フランクフルト フランクフルト ライプツィヒ	発着 発着 発着	9:30 10:40 11:35 12:30 午後	LH011 LH162 専用バス	ホテル出発、空港へ 空路、フランクフルト乗り継ぎライプツィヒへ 視察 *ライプツィヒ・シュタットヴェルケ(ガスコジェネ、ネットワーク〜熱貯蔵) ホテル到着	(ハンブルク泊) ○ × ×		
4	10月25日 (水)	ライプツィヒ	滞在	終日	専用バス	ホテル出発 視察 *ライプツィヒ・シュタットヴェルケ(シュタットヴェルケ、EV交通システム) *ライプツィヒ市(市の概要など) ホテル着	(ライプツィヒ泊) ○ × ×		
5	10月26日 (木)	ライプツィヒ ヴェッテジゲン ヴェースバーデン		終日	専用バス	ホテル出発 視察 *ヴェッテジゲン(エネルギー協同組合による地域熱供給) ホテル到着	(ヴェースバーデン泊) ○ × ×		
6	10月27日 (金)	ヴェースバーデン マインツ		終日	専用バス	ホテル出発まで自由行動 視察 *マインツァー・シュタットヴェルケ(パワー・トゥ・ガス 風力発電→水素) ホテル着	(マインツ泊) ○ × ×		
7	10月28日 (土)	フランクフルト フランクフルト	発	20:45	専用バス NH224	ホテル出発まで自由行動 ご集合後、空港へ 空路、東京へ	(フランクフルト泊) ○ × 機		
8	10月29日 (日)	東京(羽田)	着	14:55		到着後、入国審査および通関手続き後、解散	(機内泊) 機 × ×		

【食事条件】○：食事あり ×：食事なし 機：機内食
 ※視察先につきましては、先方の受け入れ状況により、変わる可能性があります。※発着日時及び交通機関は変更になることがあります。
 ※日程表上の時間帯の目安は午前<8:00~12:00>、午後<12:00~18:00>、朝<7:00~11:00>、夜<17:00~22:00>、終日<9:00~18:00>となります。
 ※日程及び発着時間等は天候、各関係機関の都合にて変更になることがあります。

■申込方法

- (1)「ご参加申込書」をご記入の上、近畿日本ツーリストまで送付下さい。
- (2)お申込書送付後から5営業日以内に申込金¥100,000を下記口座へお振込み下さい。
期日までにお申込金をお振込みいただくことで正式な旅行申込みとなります。期日までにお振込みがない場合は、予約はなかったものとなります。
- (3)旅行代金残金は後日ご請求いたします。また別途、今後の詳細として、「出発までのご案内」を9月中旬に送付させていただきます予定です。

■お振込み先

三井住友銀行 近畿第一支店
 (普通) 4953799 口座名：近畿日本ツーリスト株式会社

■ご旅行についてのお申込み・お問合せ

■旅行企画・実施

<p>近畿日本ツーリスト(株) トラベルサービスセンター東日本 担当：深町・俵山 〒160-0023 東京都新宿区西新宿8-14-24西新宿KFビル3階 TEL:03-6730-3220 FAX:03-6730-3229 総合旅行業務取扱管理者：伊藤義彦, 小室智恵子 ※総合旅行業務取扱管理者とはお客様の旅行を取り扱う営業所での取引責任者です。このご旅行の契約に関し、担当者からの説明にご不明な点がございましたらご遠慮なく左記の総合旅行業務取扱管理者にご質問ください。</p> <p>■営業日・営業時間：月～金 10:00～17:00 (土日祝祭日は休み) ※お取消し・ご変更のご連絡が休業日・営業時間外の場合は、翌営業日の扱いとなりますので、予めご了承下さい。</p>	<p>近畿日本ツーリスト(株) ECC営業本部 第2営業支店 観光庁長官登録旅行業第1944号 一般社団法人日本旅行業協会正会員 ボンド保証会員 旅行業公正取引協議会会員  〒101-0024 東京都千代田区神田和泉町1-13 住友商事神田和泉町ビル14階</p>
--	--

申込締切日：8月30日(水)

FAX：03-6730-3229 近畿日本ツーリスト(株) トラベルサービスセンター東日本

担当：深町・俵山行

ドイツで見る、シュタットヴェルケと交通革命 最先端エネルギー事情を“体感するツアー” ご参加申込書

この申込書は渡航書類を作成する基本データになります。もれなく正確に楷書でご記入ください。

ご記入日： 年 月 日

フリガナ	(姓)	(名)	性別	国籍	生年月日
氏名			<input type="checkbox"/> 男 <input type="checkbox"/> 女	<input type="checkbox"/> 日本 <input type="checkbox"/> その他 ()	西暦 年 月 日 (<input type="checkbox"/> 昭和 <input type="checkbox"/> 平成 年)
英文名 ※パスポートに記載されている（パスポートをお持ちでない方は、申請の際に記載する）ローマ字をご記入ください。					たばこ
姓/Sur Name			名/Given Name		<input type="checkbox"/> 喫煙 <input type="checkbox"/> 禁煙
フリガナ	〒 -				
現住所					
電話番号				FAX番号	
携帯電話番号					
所属先	会社名				
	部課所名		役職		
	職業	<input type="checkbox"/> 会社員 <input type="checkbox"/> 会社社長 <input type="checkbox"/> 会社役員 <input type="checkbox"/> 団体職員 <input type="checkbox"/> 団体役員 <input type="checkbox"/> その他()			
	フリガナ				
	所在地	〒 -			
	電話番号		FAX番号		
e-mail					
渡航中の 国内連絡先	氏名	続柄 ()		電話番号	
	住所	〒 -			
■ 2018年1月31日以降も有効期限が残っており、査証余白欄が1ページ以上あるパスポートをお持ちですか？					
<input type="checkbox"/> 持っている ⇒ パスポート顔写真のページのコピーをお送りください。 <input type="checkbox"/> 持っていない又は申請中（申請予定日： 月 日 / 受領予定日 月 日）					
日中の連絡先	<input type="checkbox"/> 所属先 <input type="checkbox"/> ご自宅 <input type="checkbox"/> 携帯電話 <input type="checkbox"/> E-mail <input type="checkbox"/> その他() ★日中の連絡先のご指定がない場合は、所属先・携帯電話へご連絡いたします。				
ご案内書類 送付先	<input type="checkbox"/> 所属先 <input type="checkbox"/> ご自宅 <input type="checkbox"/> その他() ★書類送付先のご指定がない場合は、所属先へお送りいたします。				
国内線乗り継ぎ	<input type="checkbox"/> 札幌 <input type="checkbox"/> 中部 <input type="checkbox"/> 伊丹 <input type="checkbox"/> 福岡 <input type="checkbox"/> その他(空港) ※別途代金にて国内線乗り継ぎ便の手配をいたします。時間帯により乗り継ぎ便がない、満席等ご希望に添えない場合がございます。				
ビジネスクラス について	<input type="checkbox"/> 希望しない ※座席の指定は出来ません。 <input type="checkbox"/> 希望する（料金はお問合せください）⇒ 座席希望： <input type="checkbox"/> 通路側 <input type="checkbox"/> 窓側 ※ご希望に添えない場合もございます				
海外旅行保険 について	<input type="checkbox"/> 近畿日本ツーリストに申込する <input type="checkbox"/> 申込しない（ <input type="checkbox"/> 自己手配 <input type="checkbox"/> 加入しない <input type="checkbox"/> その他 ）				
備考					